

I JORNADA INTERDISCIPLINAR DE ATENCIÓN A LA PERSONA CON DIAGNÓSTICO DE PATOLOGÍA NEUROLÓGICA

28 Y 29 DE ABRIL - FACULTAD DE FISIOTERAPIA - UNIVERSIDAD DE VIGO



A través de esta jornada el CoFiGa tiene como propósito compartir un espacio entre los distintos profesionales de las diferentes disciplinas sanitarias que intervienen en la persona con patología neurológica (Neurología, Neuropsicología, Enfermería, Logopedia, Terapia Ocupacional y Fisioterapia) que desarrollan su actividad tanto en el sector público como privado de los sistemas sanitarios y socio-sanitarios y los propios pacientes, enriqueciéndonos mutuamente a través del intercambio de conocimientos y el diálogo.

- La jornada se estructura en cinco mesas de debate con participantes de diferentes especialidades que harán una exposición sobre un caso real.
- Tiempo de intervención de los ponentes: 15/20 minutos.
- Tiempo de debate de cada mesa: 30/45 minutos.

PROGRAMA

VIERNES 28 DE ABRIL DE 2023

15:30 – 16:00 h.	Mesa inauguración	
16:00 – 18:00 h. MESA 1: PARKINSON	Ponentes <ul style="list-style-type: none">▪ Castro Rey, Belén (Logopeda)▪ García López, Paula (Psicóloga)▪ Mollinedo Cardalda, Irimia (Fisioterapeuta)▪ Rivero de Aguilar Pensado, Alejandro (Médico neurólogo)	Moderador/a <ul style="list-style-type: none">▪ Machado de Oliveira, Iris (Fisioterapeuta)
18:00 – 20:00 h. MESA 2: ICTUS	Ponentes <ul style="list-style-type: none">▪ Bueno Herrera, Javier (Logopeda)▪ Maciñeiras Montero, José (Médico neurólogo)▪ Ortigueira García, Serafín (Fisioterapeuta)▪ Otero Rodríguez, Ángela (Neuropsicóloga)	Moderador/a <ul style="list-style-type: none">▪ Escobar Herrero, Paloma (Fisioterapeuta)

SÁBADO 29 DE ABRIL DE 2023

09:00 – 11:00 h. MESA 3: LESIÓN MEDULAR	Ponentes <ul style="list-style-type: none">▪ García Cortés, Mónica (Logopeda)▪ Otero Rivas, Catalina (Fisioterapeuta)▪ Ruiz Virumbrales, Jorge (Terapeuta ocupacional)▪ Saavedra Illobre, María Beatriz (Enfermera)	<ul style="list-style-type: none">▪ Solla Nogueira, Lorena (Fisioterapeuta)
11:00 – 12:00 h.	Pausa – café	
12:00 – 14:00 h. MESA 4: ESCLEROSIS MÚLTIPLE	Ponentes <ul style="list-style-type: none">▪ Fernández Lodeiro, Alba (Fisioterapeuta)▪ Silva Farchetto, María Constanza (Fisioterapeuta)▪ Sobrido Gómez, María Jesús (Médica neuróloga)▪ Torrente Carballido, Marta (Neuropsicóloga)	Moderador/a <ul style="list-style-type: none">▪ Rey Villamayor, Alba (Terapeuta ocupacional)
14:00 – 16:00 h.	Pausa – comida/bufé	
16:00 – 18:00 h. MESA 5: NEUROPEDIATRÍA	Ponentes <ul style="list-style-type: none">▪ Amado Puentes, Alfonso (Médico Neurólogo)▪ Barral da Silva, Anabela (Terapeuta Ocupacional)▪ Fernández Fernández, Lucía (Fisioterapeuta)▪ Guillén López, Coral (Logopeda)▪ Monge Pereira, Esther (Fisioterapeuta)	Moderador/a <ul style="list-style-type: none">▪ Pérez Valiño, Coral (Fisioterapeuta)
18:00 – 18:30 h.	Mesa clausura	

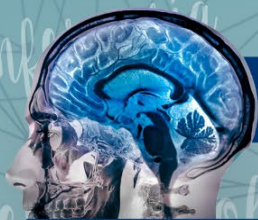

I JORNADA INTERDISCIPLINAR DE ATENCIÓN A LA PERSONA CON DIAGNÓSTICO DE PATOLOGÍA NEUROLÓGICA

28 Y 29 DE ABRIL - FACULTAD DE FISIOTERAPIA - UNIVERSIDAD DE VIGO



DESTINATARIO

Profesionales de diferentes disciplinas sanitarias implicadas en este ámbito de actuación

LUGAR DE CELEBRACIÓN

Facultad de Fisioterapia. Campus de Pontevedra. A Xunqueira, s/n
36005 Pontevedra

MATRÍCULA

Fisioterapeutas y demás profesionales sanitarios/as: 30,00 € (incluye café de media mañana y comida-bufé)

Estudiantes de Fisioterapia: 15,00 € (incluye café de media mañana y comida-bufé)

PLAZO DE MATRÍCULA

Desde las 8:00 h del 21 de marzo hasta las 24: 00 h del 20 de abril de 2023

NÚMERO DE PLAZAS

Máximo 130 plazas.

INSCRIPCIONES

A través de la pestaña de formación de la página Web del CoFiGa: www.cofiga.org

COMITÉ ORGANIZADOR

- Junta de Gobierno del CoFiGa

COLABORADOR

- Facultad de Fisioterapia. Campus de Pontevedra
Universidad de Vigo

COMITÉ CIENTÍFICO

- Mínguez Molina, Susana (Fisioterapeuta)
- Pérez Valiño, Coral (Fisioterapeuta)

PONENTES

- | | | | |
|--|-------------------------|------------------------------------|-------------------------|
| ▪ Castro Rey, Belén | (Logopeda) | ▪ Saavedra Illobre, Beatriz | (Enfermera) |
| ▪ García López, Paula | (Psicóloga) | ▪ Fernández Lodeiro, Alba | (Fisioterapeuta) |
| ▪ Mollinedo Cardalda, Irimia | (Fisioterapeuta) | ▪ Silva Farchetto, María Constanza | (Fisioterapeuta) |
| ▪ Rivero de Aguilar Pensado, Alejandro | (Neurólogo) | ▪ Sobrido Gómez, María Jesús | (Neuróloga) |
| ▪ Bueno Herrera, Javier | (Logopeda) | ▪ Torrente Carballido, Marta | (Neuropsicóloga) |
| ▪ Maciñeiras Montero, José | (Neurólogo) | ▪ Amado Puentes, Alfonso | (Médico Neurólogo) |
| ▪ Ortigueira García, Serafín | (Fisioterapeuta) | ▪ Barral da Silva, Anabela | (Terapeuta Ocupacional) |
| ▪ Otero Rodríguez, Ángela | (Neuropsicóloga) | ▪ Fernández Fernández, Lucía | (Fisioterapeuta) |
| ▪ García Cortés, Mónica | (Logopeda) | ▪ Guillén López, Coral | (Logopeda) |
| ▪ Otero Rivas, Catalina | (Fisioterapeuta) | ▪ Monge Pereira, Esther | (Fisioterapeuta) |
| ▪ Ruiz Virumbrales, Jorge | (Terapeuta ocupacional) | | |

MODERADOR/A

- | | | | |
|-----------------------------|------------------|--------------------------|-------------------------|
| ▪ Escobar Herrero, Paloma | (Fisioterapeuta) | ▪ Rey Villamayor, Alba | (Terapeuta ocupacional) |
| ▪ Machado de Oliveira, Iris | (Fisioterapeuta) | ▪ Solla Nogueira, Lorena | (Fisioterapeuta) |
| ▪ Pérez Valiño, Coral | (Fisioterapeuta) | | |